Novela gráfica para adultos
LA NIEVE ERA DEMASIADO BLANCA
BOIXCAR
HAZAÑAS BÉLICAS HAZAÑAS BÉLICAS HAZAÑAS BÉLICAS

BOIXCAR
obras completas

LA NIEVE ERA DEMASIADO BLANCA
UNA CRUZ EN MONTE CASSINO
UNA BARBA DE SARGENTO

EDICIONES TORAY, S. A.

Arnaldo de Oms, 51-53
BARCELONA
Doctor Julián Alvarez, 151
BUENOS AIRES

HAZAÑAS BELICAS
"BOIXCAR"

© *Ediciones TORAY, S. A.*
Prohibida la reproducción

Textos y dibujos BOIXCAR
Portada de R. CORTIELLA

Número de registro 2741-1966
Depósito Legal B. 12796-1966

EDICIONES TORAY, S. A.
Arnaldo de Oms, 51-53 - BARCELONA
Doctor Julián Alvarez, 151 - BUENOS AIRES

Impreso por E. D. S. - Barcelona

LA NIEVE ERA DEMASIADO BLANCA

AÑO 1936, EN SUIZA... TRES JOVENES NORTEAMERICANOS PRACTICAN EL ESQUÍ.
¿DONDE ESTARÁ NUESTRO HERMANO ROBERT? ¿ENTERRADO EN LA NIEVE?
¡ANN! ¡LIONEL! ¡ME HE CAÍDO!
¿QUÉ HACES, ROBERT? ¡YA ES TU CUARTA CAÍDA!
¡JA, JA!
VAIS DEMASIADO APRISA, Y LO HACÉIS APOSTA...
¡CHSST! CALLA Y ADMIRA EL MATTERHORN.

SÍ, MUY BONITO. PERO ESO NO ME CURA LOS PORRAZOS.

YA SABÉIS QUE NO PUEDO SEGUIROS A ESA VELOCIDAD.

¿POR QUÉ NO VAMOS JUNTOS Y DESPACITO HASTA EL HOTEL? ¡EH! ¿DÓNDE VAÍS?

¡NO SEÁIS ASÍ! ¡ESPERADME!
¡LA NIEVE ES INOFENSIVA! ¡HASTA LUEGO!
NO TE PREOCUPES POR ÉL. NO CORRE NINGÚN PELIGRO.
YA LO SÉ, LIONEL.
¡VAYA HERMANOS! ¡ME LAS PAGARÁN EN CUANTO LLEGUE AL HOTEL!
¡AAAAY!

¡BRR! ¡SE VAN A ACORDAR DE MÍ, COMO ME LLAMO ROBERT!
POCO DESPUÉS...
SABÍA QUE PASARÍAN POR AQUÍ.
TENGA USTED... ESTO ES LO CONVENIDO, ¿VERDAD?
UNOS PASITOS MÁS Y...
¡ALLÁ VA!
¡JA, JA! QUERÍAIS HARTARME DE NIEVE, ¿VERDAD?
HAS SIDO TÚ, ¿NO?

¡LOS PATITOS EN LA NIEVE! ¡CUAC, CUAC, CUAC!
¡PUES ENCAJA ESTO!
¡LO MUCHO QUE SE DIVIERTEN! ¡CUAC, CUAC... AY!
¡PLAFF!
TODO ACABABA SIEMPRE EN RISAS. LES GUSTABA LA NIEVE: PURA, BLANCA, INOFENSIVA... NO NOTABAN SU FRIALDAD... ¡SU IMPLACABLE FRIALDAD!
PASARON LOS AÑOS...
Y LLEGÓ 1944. DURANTE LA NAVIDAD, LIONEL Y ROBERT LUCHABAN EN BELGICA.

NO HEMOS VUELTO A VER LA NIEVE DESDE AQUEL AÑO EN SUIZA. ¿TE ACUERDAS?
NO LA ECHO DE MENOS. ¡BASTANTE FRÍO TENGO AHORA!

TIENES RAZÓN. PERO LA NIEVE ME TRAE EL RE-CUERDO DE LO FELICES QUE ÉRAMOS ENTON-CES.
NO ES EL MEJOR MOMENTO PARA RE-CORDARLO.

-ESTAMOS EN NAVIDAD, LOS ALEMA-NES NOS HAN CERCA-DO Y LOS NUESTROS NOS TIENEN A MEDIA RACIÓN DE COMIDA. NOS MORIMOS DE FRÍO Y NO PODE-MOS ENCENDER FUEGO PARA NO DELATARNOS... ¡SÓLO FALTARÍA LA NIEVE!

COMO SI LAS PALABRAS DE ROBERT FUERAN UN CONJURO...
¡DIABLOS! ¿NO HABLÁBAMOS DE ELLA? ¡AQUÍ LA TENEMOS!
PONTE EL CASCO Y NO SEAS IMPULSIVO, MUCHACHO.
SÍ, SARGENTO.
SÉ QUE ESTO EMPEORARÁ NUESTRA SITUACIÓN; PERO NADA SE REMEDIA CON LOS NERVIOS.

LO PEOR VENDRÁ POR LA NOCHE. EL FRÍO NO NOS DEJARÁ DORMIR.
¿Y QUÉ QUIERES QUE HAGAMOS? LA GUERRA ES LA GUERRA. RECORDAD MIS CONSEJOS.
A LAS POCAS HORAS, LA NIEVE HABÍA ALCANZADO UN ESPESOR CONSIDERABLE.
¡LA NIEVE BLANCA, INOFENSIVA, PURA! ¡ESO ERA ANTES!
ES CIERTO.
¡PERO NO TE PREOCUPES, LIONEL! ¡NO PODRÁ CON NOSOTROS!

EN AQUEL INSTANTE, LOS ALEMANES HICIERON NOTAR SU PRESENCIA.
LOS CAÑONES VOLVIERON A VOMITAR METRALLA . . .
. . . Y LOS BOSQUES SE ESTREMECIERON BAJO LAS EXPLOSIONES.
LOS AMERICANOS HABÍAN SIDO CERCADOS NUEVAMENTE.
¡CÓMO ZUMBAN!
¡ESTO LE QUITA A UNO EL FRÍO DE GOLPE!
DURANTE DOS HORAS...

LA POSICIÓN FUE CAÑONEADA FUERTEMENTE.
LUEGO, LOS ALEMANES LANZARON A SUS NUEVOS TANQUES, LOS "ROYAL TIGER".
¡SARGENTO! ¡SE ACERCAN TRES TANQUES Y TROPA!
SE MOVILIZÓ EL MATERIAL ANTITANQUE. ¡UN SÓLO CAÑÓN!
¡FUEGO!

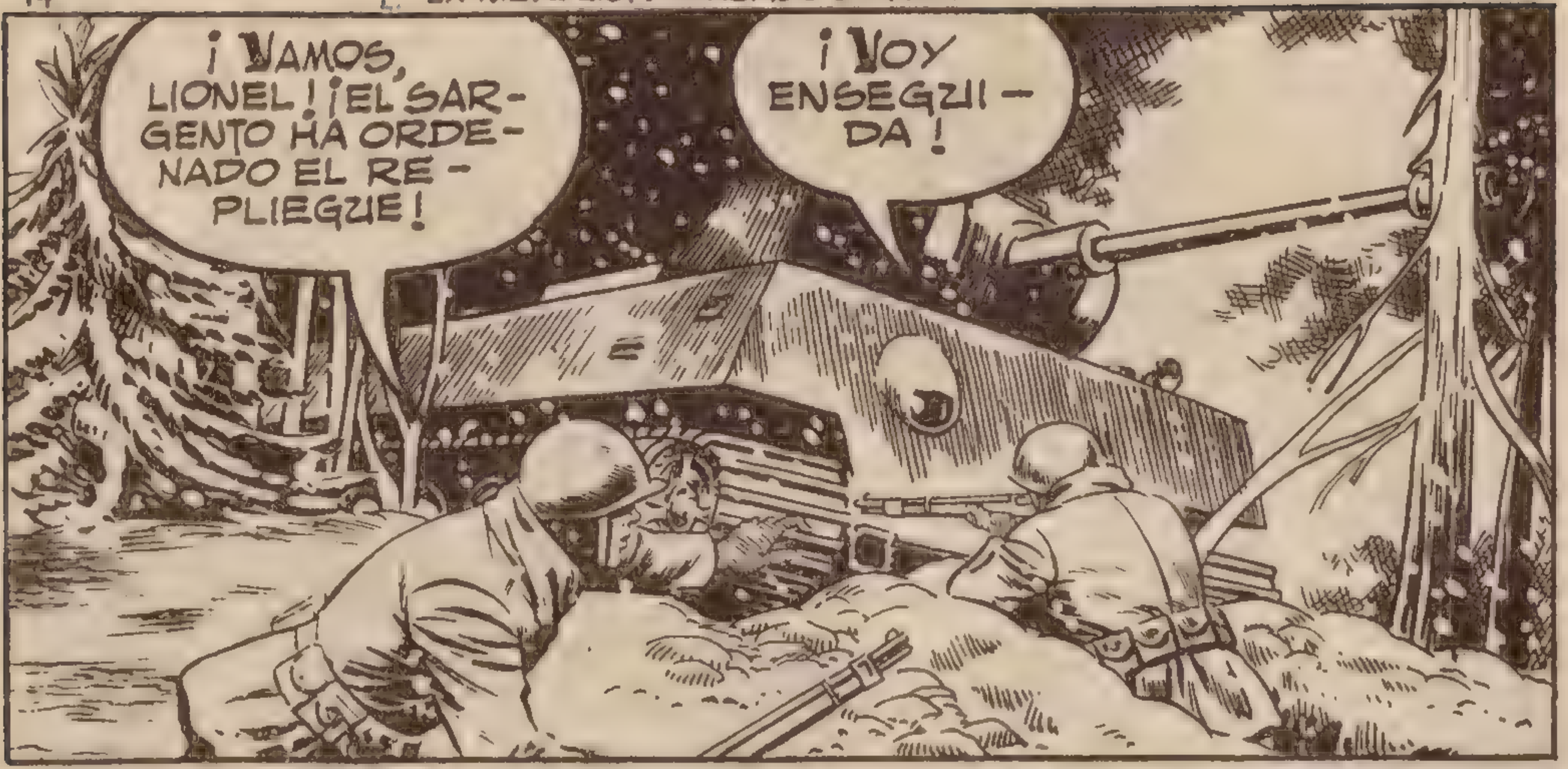
¡VAMOS, LIONEL! ¡EL SARGENTO HA ORDENADO EL REPLIEGUE!
¡VOY ENSEGUIDA!

LOS DISPAROS NO HACÍAN MELLA EN LA IMPONENTE MASA DE LOS "ROYAL TIGER".

LOS AMERICANOS SE RETIRARON . . .
LLEVANDO CONSIGO A LOS HERIDOS.
¿HABEIS VISTO A MI HERMANO LIONEL?
NO, PERO NO PUEDE ANDAR LEJOS.
SIN PODER ENCONTRAR A SU HERMANO, ROBERT FUE OBLIGADO A RETIRARSE CON SUS COMPAÑEROS A UN PEQUEÑO PUEBLECILLO, DONDE PROSIGUIÓ EL COMBATE.

ESTA VEZ, LA SUERTE ESTUVO DEL LADO DE LOS ALIADOS.
UN PROYECTIL DIO EN UN PUNTO VULNERA- BLE AL COLOSO Y...

¡NO SON INVENCIBLES, MUCHACHOS! ¡AHORA VERÁN!
HABÍAN HALLADO EL PUNTO VULNERABLE DE LOS TANQUES. LAS COSAS IBAN A CAMBIAR...
A MEDIDA QUE LOS "ROYAL TIGER" IBAN APARECIENDO RECIBÍAN UN INTENSO FUEGO...
...Y, A LOS CINCO O SEIS DISPAROS, EL BLINDAJE CEDÍA...

. . . Y EL TANQUE QUEDABA INUTILIZADO.
FINALMENTE, LOS SUPERVIVIENTES OPTARON POR RETIRARSE .
¡SOPLA, QUÉ FRÍO! ¡ESTOY HELADO!
SARGENTO, QUISIERA PEDIRLE UN FAVOR.
QUIERO IR EN BUSCA DE MI HERMANO. ESTOY SEGURO DE QUE SE QUEDÓ EN EL BOSQUE.
NO LO CREO, ROBERT.

LIONEL DEBE DE ESTAR CON EL GRUPO QUE SE HA INSTALADO EN EL OTRO EXTREMO DEL PUEBLO. MAÑANA LE ENCONTRAREMOS.
DE ACUERDO... PERO, ¿NO PODRÍAMOS ENCENDER UN FUEGO ESCONDIDO? ¡ESTE FRÍO ES IRRESISTIBLE!
NI HABLAR. NOS ASARÍAN A MORTERAZOS.
PERO ALLÍ SE VE FUEGO... LOS NUESTROS LO HAN ENCENDIDO EN EL OTRO LADO DEL PUEBLO.
¡ESTÁN LOCOS! ¡VAN A DESTROZARLES!
ENTONCES... ¡MI HERMANO ESTÁ EN PELIGRO!

EL SARGENTO TENÍA RAZÓN. LOS ALEMANES LOCALIZARON LA FOGATA Y...
¡ESTÁN ACABANDO CON ELLOS!
¡VUELVE, ROBERT! ¡VUELVE!
ROBERT CORRIÓ HACIA LAS RUINAS RECIÉN BOMBARDEADAS ESPERANDO HALLAR A SU HERMANO LIONEL.
Y EN LA POSICIÓN QUE ACABABA DE ABANDONAR . . .
¡SARGENTO! ¡ES LIONEL!

¿Y ROBERT? ¿DÓNDE ESTÁ MI HERMANO? TENGO LAS MANOS DORMIDAS.
CÁLMATE. TU HERMANO ESTÁ BIEN.
HA VENIDO ARRASTRÁNDOSE DESDE EL BOSQUE. ¡TIENE LAS MANOS Y LOS PIES CONGELADOS!
¡POBRE MUCHACHO! ¡Y NO PODEMOS HACER NADA POR ÉL!
ENTRETANTO...
¡NO DISPARÉIS! ¡SOY YO, ROBERT!
¿HABÉIS VISTO A LIONEL? EL SARGENTO KINNEY DIJO QUE ESTABA CON VOSOTROS.
PUES... NO, NO ESTÁ AQUÍ.
EL SARGENTO ACOMPAÑÓ A ROBERT JUNTO A LOS QUE HABÍAN CAÍDO EN LA BATALLA.
¡ES ALGUNO DE ESTOS! ¡HA MUERTO Y NO QUIERE DECÍRMELO?
¡NO, ROBERT, ESO NO ES CIERTO!

NI SIQUIERA ESTABA CON NO-SOTROS. PERO NO TE PREOCUPES, LE ENCONTRARÁS.
ESTOS SON NUESTROS ÚNICOS HERIDOS. Y NINGUNO DE ELLOS ES TU HERMANO.
PERO DA LO MISMO... SI NO NOS MATAN LOS ALE-MANES, MORIREMOS CONGELADOS.
Y TE ASEGURO QUE NO ES UNA MUER-TE AGRADABLE, A PE-SAR DE LO QUE SE DIGA.

PERO NO TE PREOCUPES. NO ESTÁ EN NUESTRA MANO CAMBIAR EL CURSO DE LOS ACONTECIMIENTOS.
TODO ESTO ES HORRIBLE... ¡HORRIBLE!
ROBERT NO REGRESÓ A SU POSICIÓN. TANTO LE DABA QUEDARSE ALLÍ COMO EN OTRO SITIO.
Y LLEGÓ EL AMANECER...
...MUCHO MÁS FRÍO AÚN QUE LOS DÍAS ANTERIORES.
UNO DE LOS HERIDOS QUE VISTE AYER HA MUERTO DURANTE LA NOCHE, ROBERT.
CREO QUE NI SE HA DADO CUENTA... ESTABA COMPLETAMENTE INSENSIBLE.
¡ESCUCHA! ¡SON AVIONES!

¡Y SON DE LOS NUES-TROS!
SU ALEGRÍA HUBIERA SIDO MAYOR SI HUBIERAN PODIDO VER LO QUE SE ACERCABA POR EL BOSQUE.
¡TANQUES AMERICANOS!
PRONTO LA BATALLA SE DECIDIÓ A FAVOR DE LAS TROPAS ALIADAS.

ENTRARON EN EL PUEBLECITO HACIENDO PRISIONEROS A LOS ALEMANES ...
...QUE SE OCULTABAN ENTRE LAS RUINAS.
OTROS INTENTARON RESISTIR, PERO FUERON BARRIDOS POR LAS FUERZAS ATACANTES.

Y A MEDIODÍA . . .
EMPEZÓ EL TRANSPORTE DE HERIDOS.
¡LIONEL!
¡LIONEL! ¡HÁBLAME! ¿QUÉ TIENES?
NO INTERRUMPA LA EVACUACIÓN. ESTOS HERIDOS DEBEN SER ATENDIDOS RÁPIDAMENTE.
¿Y... ÉSTE? ¿QUÉ TIENE?
LAS EXTREMIDADES CONGELADAS. ¡POBRE MUCHACHO! ¿ES AMIGO TUYO?
¿AMIGO? ¡ES MI HERMANO!

CONGELADO... ¡NO TIENE SALVACIÓN! ¡MORIRÁ HELADO!...
EL CAMIÓN CARGADO DE HERIDOS EMPRENDIÓ LA MARCHA. ROBERT HUYÓ HACIA EL BOSQUE, Y ALLÍ TUVO UNA EXTRAÑA ALUCINACIÓN.
¡NO! ¡MALDITA NIEVE! ¡APÁRTATE! ¡VETE!
¡MARCHAOS! NO PODRÉIS CONMIGO... OS ENVÍA LA NIEVE PARA MATARME... ¡PERO NO LO LOGRARÉIS!

SE LE NUBLÓ LA VISTA Y PERDIÓ EL CONOCIMIENTO.
AL CABO DE UNOS MESES, EN PLENA CONVALECENCIA, ROBERT RECIBIÓ UNA NOTIFICACIÓN OFICIAL.
LIONEL HA MUERTO... ¡POBRE MUCHACHO! AMABA LA NIEVE... Y ELLA LE MATÓ.
DESDE ENTONCES, ROBERT NO PUDO VOLVER A CONTEMPLAR LA NIEVE. LE PARECÍA QUE, A PESAR DE SU BLANCURA, TENÍA SINIESTROS REFLEJOS DE SANGRE...
FIN

EN UN PUEBLECITO DE EE.UU. VIVÍA EL SACERDOTE CHARLES STRUMBER, RESPETADO Y QUERIDO POR TODOS SUS FELIGRESES.

SÓLO SABEMOS QUE FUE ADOPTADO POR UNA FAMILIA ALEMANA, NATURALIZADA AMERICANA, PERO EN 1933 ESA FAMILIA REGRESÓ A SU PATRIA Y NOS HA SIDO IMPOSIBLE LOCALIZARLA.
ME LO TEMÍA. ME HE PREOCUPADO DEMASIADO TARDE POR SU SUERTE. ¡POBRE ALBERT!
NO DEBE CULPARSE POR ELLO.
LOS DOS CRECIMOS EN EL ORFELINATO, PERO NOS SEPARARON A LOS SIETE AÑOS. DESDE ENTONCES, NADA HE SABIDO DE ÉL.
NO SÉ POR QUÉ, PRESIENTO QUE NECESITA UNA AYUDA QUE YO QUERRÍA PRESTARLE.
TENGO ENTENDIDO QUE LA FAMILIA QUE LE ADOPTÓ GOZA DE UNA POSICIÓN ECONÓMICA DESAHOGADA.
SÍ, Y YO NO TENGO MÁS DINERO QUE EL JUSTO PARA VIVIR. PERO SE TRATA DE OTRA AYUDA.

AYUDA MORAL... ES UNA IDEA QUE NO PUEDO APARTAR DE MI MENTE.
Y SI MI PRESENTIMIENTO ES CIERTO, PIDO A DIOS QUE ME DÉ LA OPORTUNIDAD DE SALVAR SU ALMA.
MUY LEJOS DE ALLÍ, EN MUNICH, EN UN CAMPAMENTO MILITAR NAZI...
¡BRAVO, ALBERT! ¡SEIS BLANCOS SEGUIDOS!
¡ESO SÍ QUE ESTÁ BIEN!
PUES NO ESTOY SATISFECHO.
QUIERO TIRAR SOBRE BLANCOS VIVIENTES... ¡ME ABURRE DISPARAR SOBRE PAPELES!

EN CAMBIO, SI ESTALLARA LA GUERRA SERÍA OTRA COSA.
BUENO, COMPRENDO QUE NOS DEFENDAMOS SI NOS ATACAN, PERO MATAR POR EL PLACER DE HACERLO ES INHUMANO.
¡BAH! ¡TONTERÍAS!
CREO QUE NO TIENES RAZON, ALBERT.
PUES YO ESTOY CONVENCIDO DE LO CONTRARIO.
NO SE APRENDE A TIRAR SÓLO PARA PASAR EL RATO, PERO INCLUSO EN LA GUERRA HAY LEYES HUMANITARIAS QUE ES PRECISO RESPETAR.

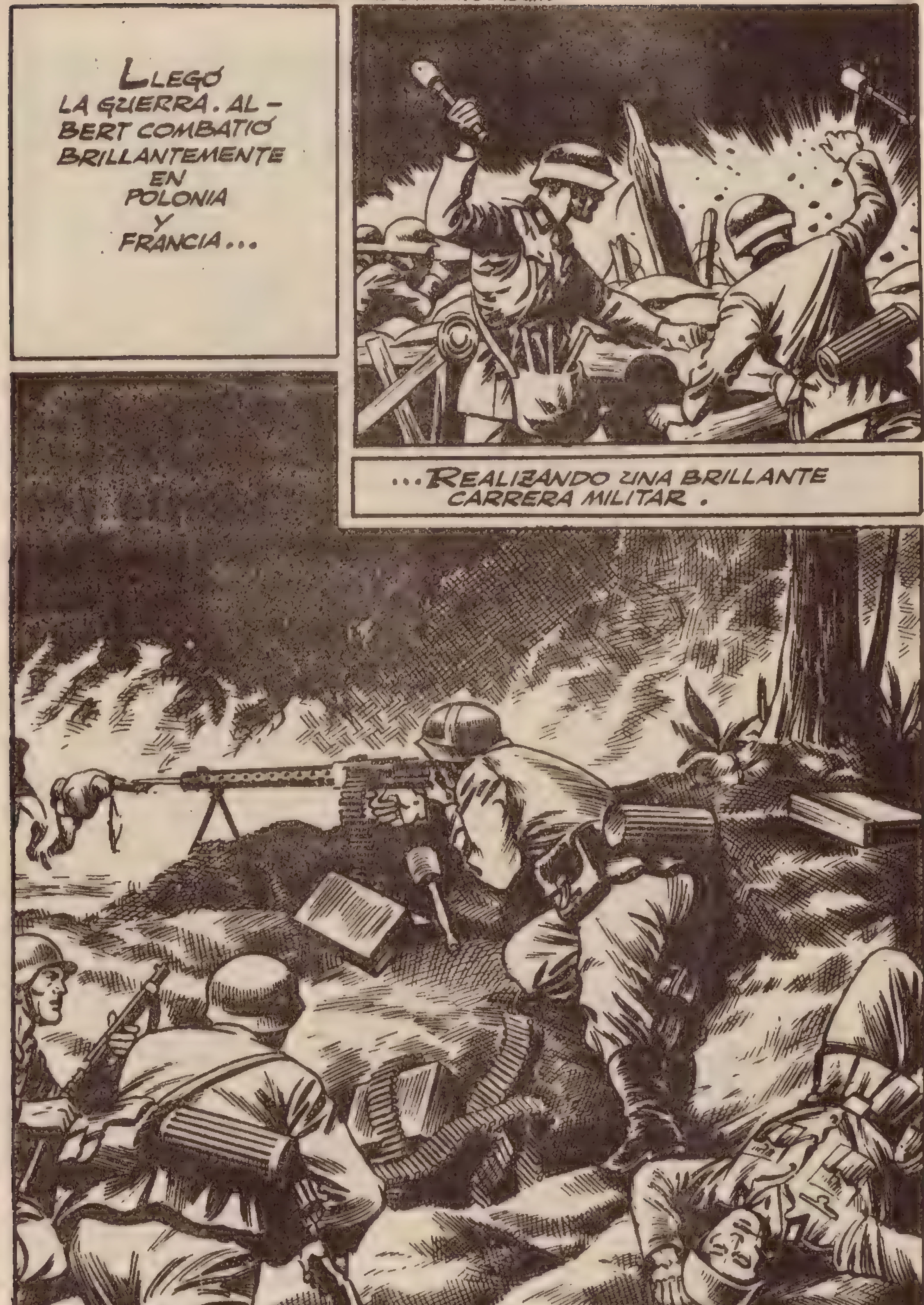
LLEGÓ LA GUERRA. ALBERT COMBATIÓ BRILLANTEMENTE EN POLONIA Y FRANCIA...
...REALIZANDO UNA BRILLANTE CARRERA MILITAR.

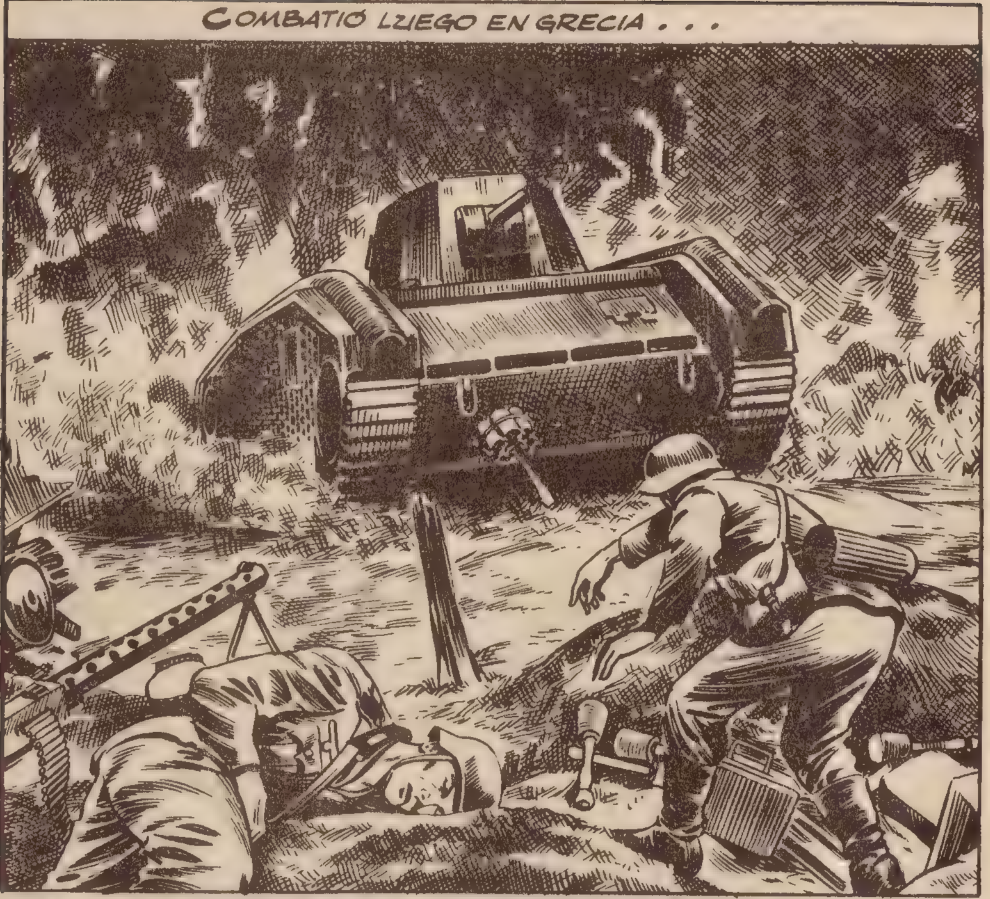
COMBATIÓ LUEGO EN GRECIA . . .

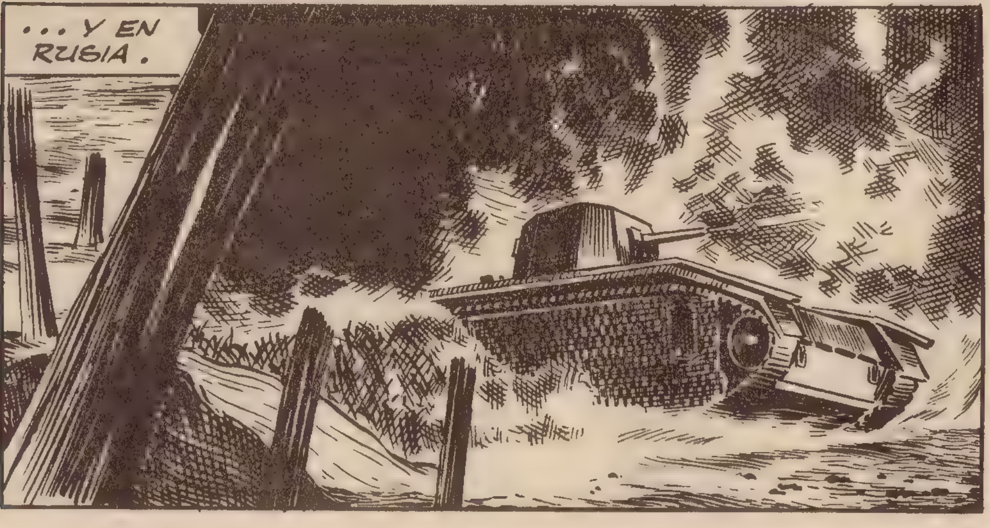
. . . Y EN RUSIA .

Y FINALMENTE, CON EL GRADO DE CAPITÁN, FUE TRASLADADO AL FRENTE ITALIANO DESPUÉS DEL DESEMBARCO EFECTUADO EN AQUELLA PENÍNSULA.
PERO SU CRUELDAD LE HABÍA ACARREADO LA ANTIPATÍA DE SUS PROPIOS SUBORDINADOS.
¡SARGENTO GRENBACH!
VAMOS A MONTE CASSINO. ALLÍ ESTAREMOS TRANQUILOS. ES ZONA NEUTRAL Y NOS HACE FALTA UN DESCANSO.

EN AQUEL MOMENTO...
¡VAYA! HABLANDO DE DESCANSO... EL SARGENTO DESCANSARÁ TODA LA ETERNIDAD.
¡CAPITÁN! ¿ESTÁ USTED HERIDO?
SÓLO UN RASGUÑO. CAVAD UNA FOSA PARA EL SARGENTO Y METEDLE DENTRO.
ESE HOMBRE NO TIENE SENTIMIENTOS.
TIENE UNA QUEMADURA EN EL BRAZO, CAPITÁN.
SÍ... UNA ANTIGUA CICATRIZ EN FORMA DE SERPIENTE.
TENÍA YO SIETE AÑOS CUANDO ME LA HICE JUGANDO CON MI HERMANO.. ÉL, PARA INFUNDIRME VALOR, SE HIZO OTRA IGUAL CON UN CLAVO AL ROJO. ¡COSAS DE CHIQUILLOS!
PERO, ¿QUÉ TE IMPORTA ESO A TI? ¡VAMOS, FUERA!

TRES DÍAS DESPUÉS, ALBERT Y SUS TROPAS SE ACERCABAN A SU DESTINO. PERO EL OFICIAL SE EQUIVOCABA AL CREER QUE ALLÍ DESCANSARÍAN.
¡CUIDADO! ¡AVIONES!

¡A CUBIERTO, APRISA, IDIOTAS! ¡Y PASADME UN FUSIL AMETRALLADOR!
AHORA VERÁS LO QUE ES BUENO.
¡LE DI!
EL AVIADOR BUSCÓ LA SALVACIÓN EN EL PARACAÍDAS.

¡HA CAÍDO EN EL BOSQUE! ¡RODEADLO PARA QUE NO ESCAPE!
ALBERT PENETRÓ SOLO EN EL BOSQUECILLO, MIENTRAS SUS HOMBRES LO RODEABAN. NO TARDÓ EN HALLAR AL AVIADOR.
BUENO, ES MEJOR CAER PRISIONERO QUE MORIR ACHICHARRADO.
DESDE LUEGO. PERO ESO NO CAMBIA LAS COSAS PARA TI.
¿QUÉ HA PASADO, CAPITÁN?
INTENTÓ DEFENDERSE Y TUVE QUE MATARLE.

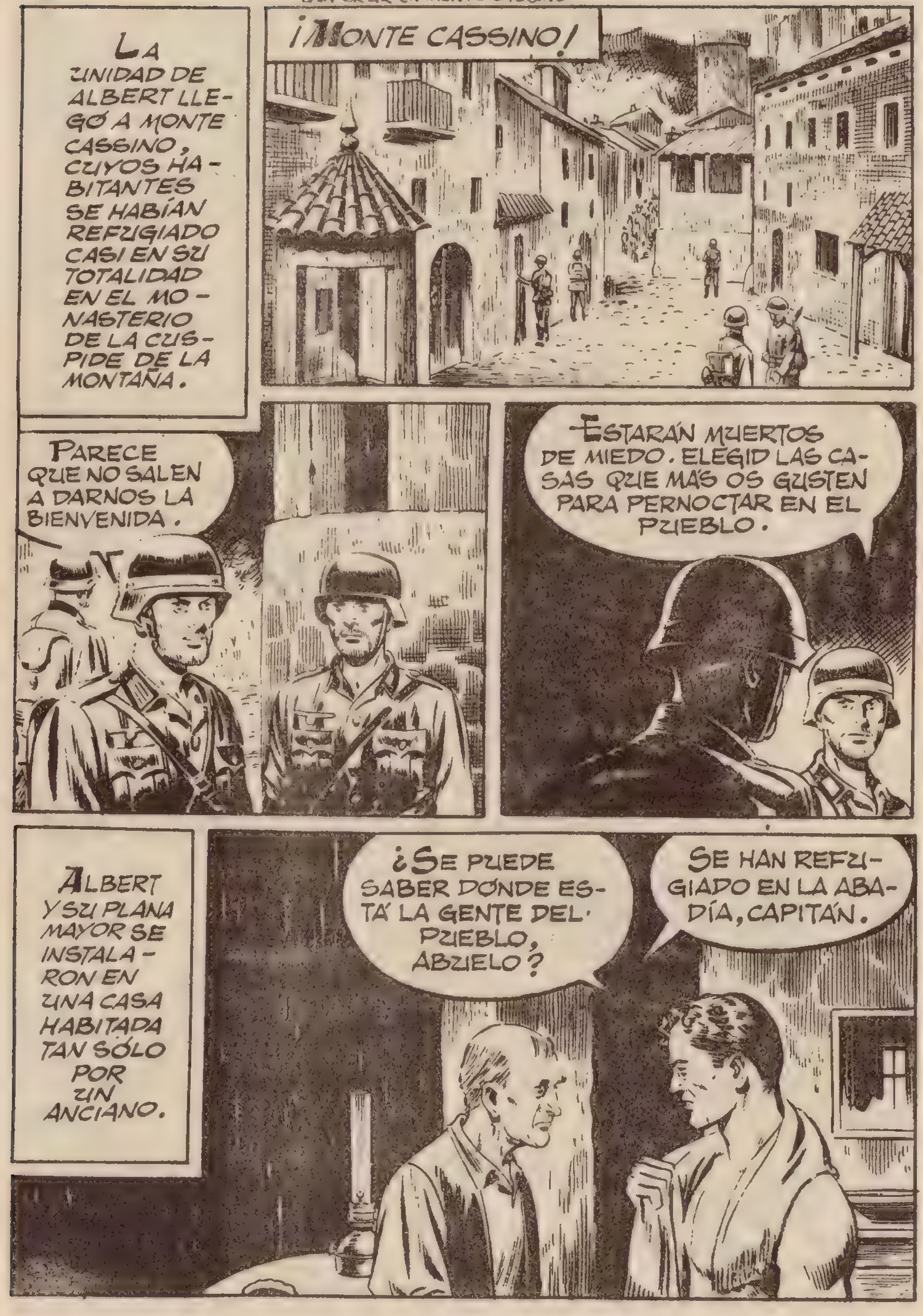
LA UNIDAD DE ALBERT LLEGÓ A MONTE CASSINO, CUYOS HABITANTES SE HABÍAN REFUGIADO CASI EN SU TOTALIDAD EN EL MONASTERIO DE LA CÚSPIDE DE LA MONTAÑA.
¡MONTE CASSINO!
PARECE QUE NO SALEN A DARNOS LA BIENVENIDA.
—ESTARÁN MUERTOS DE MIEDO. ELEGID LAS CASAS QUE MÁS OS GUSTEN PARA PERNOCTAR EN EL PUEBLO.
ALBERT Y SU PLANA MAYOR SE INSTALARON EN UNA CASA HABITADA TAN SÓLO POR UN ANCIANO.
¿SE PUEDE SABER DÓNDE ESTÁ LA GENTE DEL PUEBLO, ABUELO?
SE HAN REFUGIADO EN LA ABADÍA, CAPITÁN.

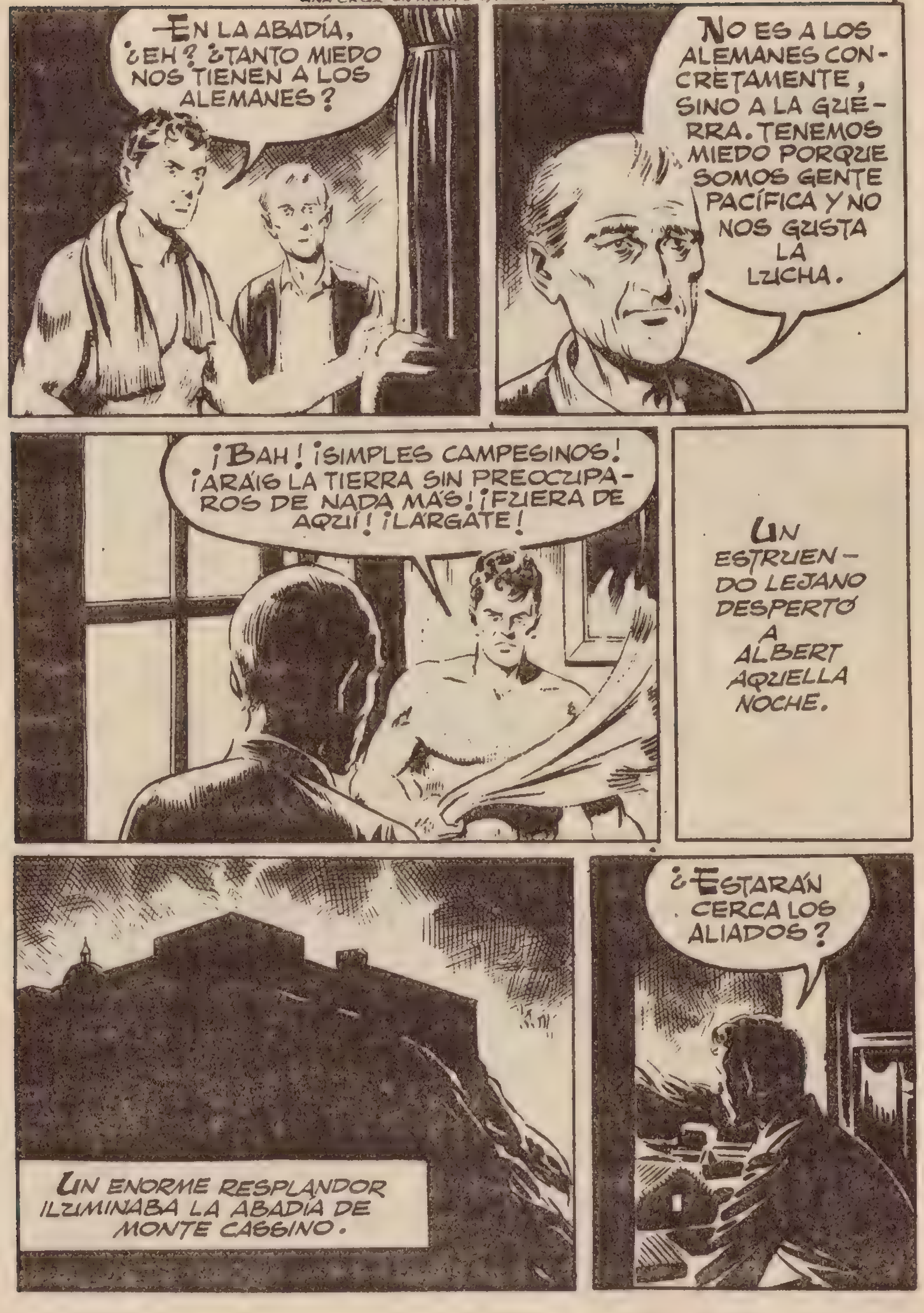
—EN LA ABADÍA, ¿EH? ¿TANTO MIEDO NOS TIENEN A LOS ALEMANES?
NO ES A LOS ALEMANES CONCRETAMENTE, SINO A LA GUERRA. TENEMOS MIEDO PORQUE SOMOS GENTE PACÍFICA Y NO NOS GUSTA LA LUCHA.
¡BAH! ¡SIMPLES CAMPESINOS! ¡ARÁIS LA TIERRA SIN PREOCUPAROS DE NADA MÁS! ¡FUERA DE AQUÍ! ¡LÁRGATE!
UN ESTRUENDO LEJANO DESPERTÓ A ALBERT AQUELLA NOCHE.
UN ENORME RESPLANDOR ILUMINABA LA ABADÍA DE MONTE CASSINO.
¿ESTARÁN CERCA LOS ALIADOS?

En pocas horas, el monasterio se convirtió en un fortín.
La defensa ya está organizada. Cuando lleguen, serán bien recibidos.
Pronto las tropas aliadas quedaron a tiro de los alemanes fortificados en el monasterio.
Y los aliados decidieron bombardearlo.

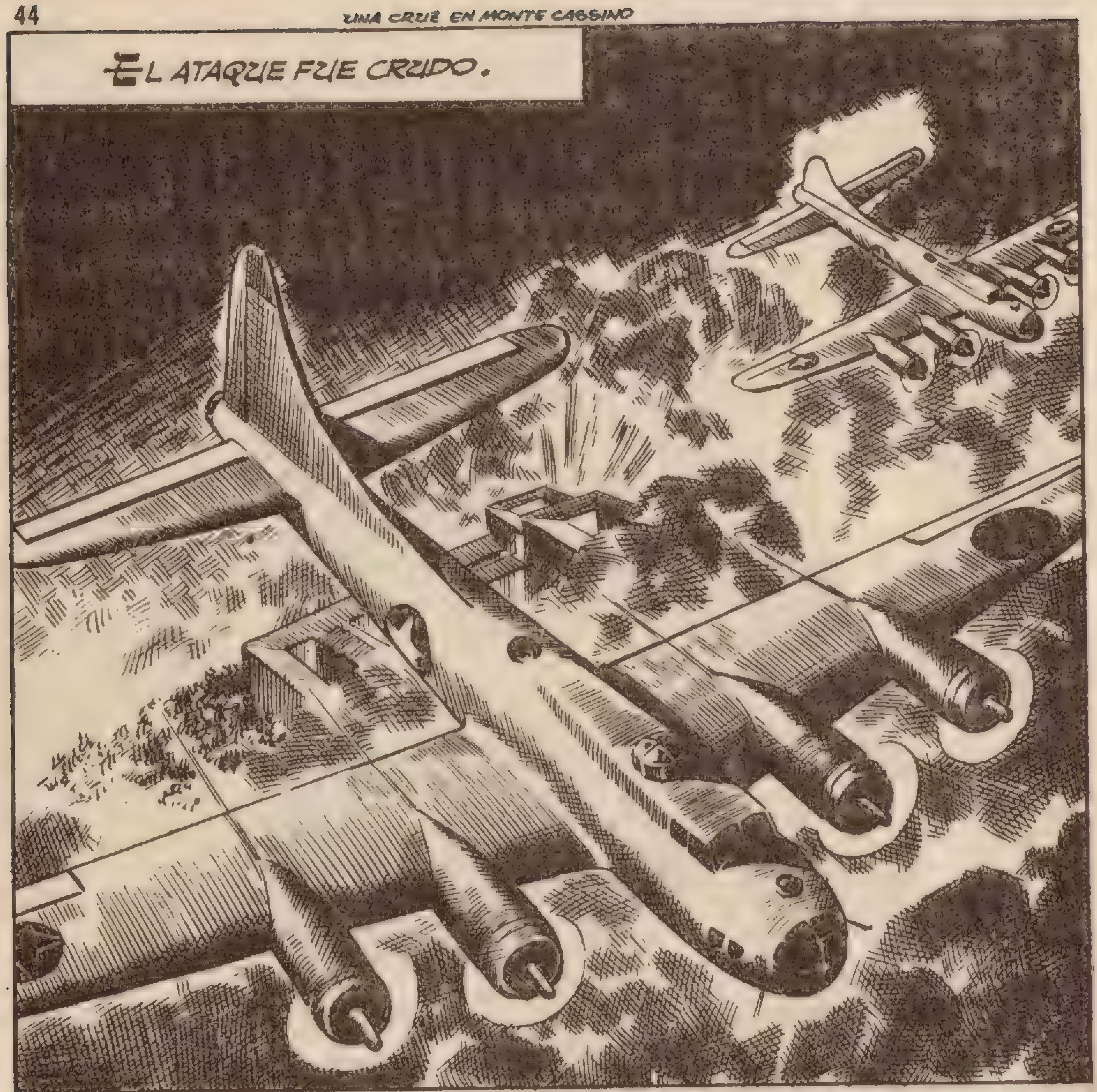
EL ATAQUE FUE CRUDO.

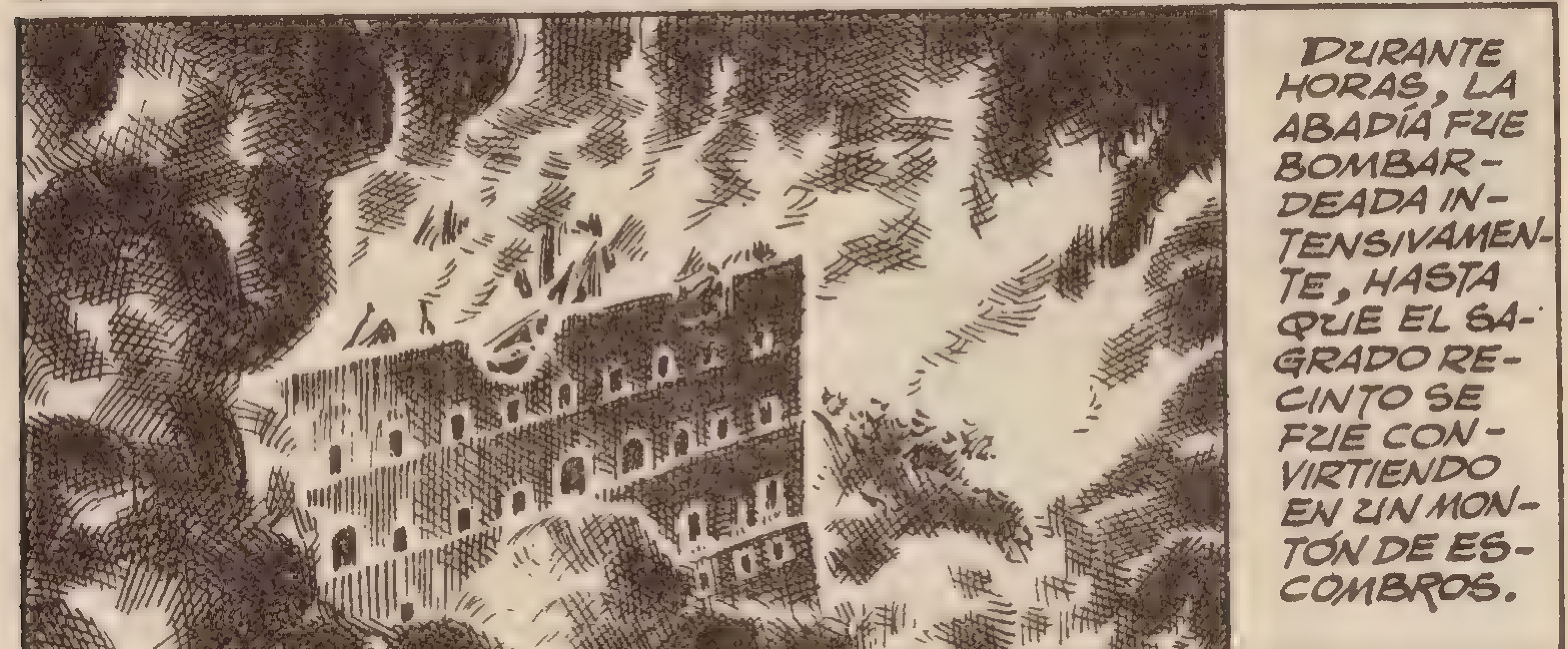
DURANTE HORAS, LA ABADÍA FUE BOMBARDEADA INTENSIVAMENTE, HASTA QUE EL SAGRADO RECINTO SE FUE CONVIRTIENDO EN UN MONTÓN DE ESCOMBROS.

CONVERTID ESTO EN ARSENAL.
¡NO CESAN DE ATACARNOS! SI PUDIERA SABER SU NÚMERO...
ESTA NOCHE MANDARÉ UNA PATRULLA PARA HACER PRISIONEROS.
AQUELLA NOCHE, LAS RUINAS FUERON NUEVAMENTE BOMBARDEADAS POR LA ARTILLERÍA ALIADA.
¿QUÉ SUCEDE? ¿QUÉ ES ESTE JALEO?
UNA MUJER HA SALIDO FUERA EN BUSCA DE SU HIJA, QUE SE HA ESCAPADO. CAPITÁN, USTED PODRÍA...
¿YO?
¡POR FAVOR, CAPITÁN! ¡SI NO LA DETIENE, MORIRÁ!
¿Y QUÉ ME IMPORTA A MÍ?

¿POR QUÉ NO VA USTED, SI ES TAN CARITATIVO?
SI USTED ME LO PERMITE, NO TENGO INCONVENIENTE.
EL RELIGIOSO, SIN VACILAR, SALIÓ EN BUSCA DE LAS INFORTUNADAS MUJERES.
¡HIJA! ¡HIJA MÍA!
Y CUANDO EL SACERDOTE ESTABA A PUNTO DE ALCANZARLA . . .
LA REACCIÓN DE ALBERT AL ENTERARSE DE LO OCURRIDO FUE, COMO SIEMPRE, INHUMANA.
ASÍ QUE HAN MUERTO, ¿EH? ¡MEJOR ELLOS QUE YO!
ESTE HOMBRE ES UN MONSTRUO...
AL ALBA, CESÓ EL CAÑONEO. LA PATRULLA REGRESÓ TRAYENDO UN PRISIONERO. UN SACERDOTE AMERICANO.

¿SÓLO HABÉIS PODIDO CONSEGUIR UN PRISIONERO?
EL OTRO ERA UN SARGENTO. SE RESISTIÓ Y TUVIMOS QUE MATARLE, CAPITÁN.
Y TÚ NO QUISISTE SEGUIR SU SUERTE. BIEN, ERES SENSATO.
ESO TE FACILITARÁ LAS COSAS. ¿CÓMO TE LLAMAS?
CHARLES STRUMBER.
BIEN, PADRE CHARLES. ¿CUÁNTAS FUERZAS ALIADAS SE ENCUENTRAN EN MONTE CASSINO? ¿Y CUÁNTOS CAÑONES APROXIMADAMENTE? ¡DESEMBUCHA!

¿SÓLO HABÉIS PODIDO CONSEGUIR UN PRISIONERO?
EL OTRO ERA UN SARGENTO. SE RESISTIÓ Y TUVIMOS QUE MATARLE, CAPITÁN.
Y TÚ NO QUISISTE SEGUIR SU SUERTE. BIEN, ERES SENSATO.
ESO TE FACILITARÁ LAS COSAS. ¿CÓMO TE LLAMAS?
CHARLES STRUMBER.
BIEN, PADRE CHARLES. ¿CUÁNTAS FUERZAS ALIADAS SE ENCUENTRAN EN MONTE CASSINO? ¿Y CUÁNTOS CAÑONES APROXIMADAMENTE? ¡DESEMBUCHA!

YO SÓLO ME INTERESO POR LAS ALMAS DE ESOS HOMBRES. SU NÚMERO NO ME INCUMBE.
AH, ¿SÍ?
¡ESTO TE ACLARARÁ LAS IDEAS!
¡AH!
PERO, CAPITÁN...
¡SILENCIO! ¡YO LE HARÉ CANTAR!
UN NUEVO GOLPE ENVIÓ A CHARLES STRUMBER AL SUELO.
¡HABLA DE UNA VEZ! PERO... ¡OH!

ALBERT HABÍA VISTO ALGO EN EL BRAZO DEL SACERDOTE.
¡UNA ANTIGUA QUEMADURA EN FORMA DE SERPIENTE! EXACTAMENTE COMO LA SUYA... PERO EN AQUEL MOMENTO...
LA ARTILLERÍA ALIADA ACABABA DE ABRIR UN INTENSO FUEGO.
¡HE MATADO A MI HERMANO! ¡ERA MI HERMANO!
NO... NO ES POSIBLE... ¿QUÉ ES LO QUE HE HECHO?

POR PRIMERA VEZ, AQUEL HOMBRE TEMBLÓ.
¡NO! ¡YO NO QUIERO MORIR!
SABÍA QUE ERA CULPABLE Y NO QUERÍA LLEVARSE CONSIGO TODOS SUS PECADOS.
¡DIOS MÍO! ¡SÁLVAME! ¡PERDÓNAME!
A UN PASO DE LA MUERTE, ALBERT VOLVÍA LOS OJOS HACIA AQUEL DIOS AL QUE SIEMPRE HABÍA IGNORADO, Y SENTÍA LA NECESIDAD DE RECONCILIARSE CON ÉL.
SÚBITAMENTE...
...UNA GRANADA ESTALLÓ CERCA DE ALBERT, HIRIÉNDOLE.

DIOS MÍO, ESCÚCHAME... ESTOY HERIDO... Y NO QUIERO MORIR ASÍ...
ENTRETANTO, EL SACERDOTE VOLVÍA EN SÍ. ¡NO HABÍA MUERTO!
SE OYEN AMETRALLADORAS... DEBE DE LUCHARSE EN MONTE CASSINO.
CHARLES HABÍA SUPUESTO BIEN.

ATURDIDO Y MAGULLADO, SE INCORPORÓ. UNOS QUEJIDOS LLEGARON HASTA ÉL.
¡ES EL CAPITÁN! ¡ESTÁ HERIDO!
NO TIENE SALVACIÓN.
CHARLES... HER...MANO... TE RECONOCÍ POR LA CICATRIZ... SOY ALBERT...
HERMANO... ¡DIOS ME HA CONCEDIDO MI DESEO! ¡GRACIAS, SEÑOR!
TENGO MIEDO, HERMANO... AYÚDAME A SALVAR MI ALMA.
SÍ, ALBERT.

HE SIDO CRUEL, HE MATADO POR EL PLACER DE HACERLO Y AHORA ME DOY CUENTA DE LO HORRIBLE DE MI CONDUCTA. ¿CREES QUE DIOS ME PERDONARÁ? SIEMPRE VIVÍ ALEJADO DE ÉL...
DIOS PERDONA SIEMPRE, ALBERT. TU ARREPENTIMIENTO ES SINCERO Y TE HA HECHO DIGNO DE ACERCARTE A ÉL.
ENTONCES... PUEDO MORIR... TRANQUILO...
CON UNA SONRISA EN LOS LABIOS, ALBERT DEJÓ DE EXISTIR.
¡Y EL CIELO HABÍA GANADO UN ALMA!

CHARLES ENTERRÓ A SU HERMANO Y REZÓ LARGO RATO JUNTO A SU TUMBA.
DIOS MÍO, ACOGE SU ALMA. Y LA DE TODOS LOS QUE, COMO ÉL, CEGADOS POR EL HORROR DE LA GUERRA, SE ALEJAN DE TU CAMINO.
CUANDO LAS TROPAS INGLESAS Y POLACAS PENETRARON EN EL MONASTERIO, VIERON MUCHAS TUMBAS.
TODAS PARECÍAN IGUALES, PERO UNA ERA MOTIVO DE ESPECIAL AMOR POR PARTE DEL SEÑOR, QUE ACOGE SIEMPRE EN SU SENO CON ALEGRÍA LAS ALMAS DE LOS QUE SE ARREPIENTEN SINCERAMENTE POR SUS PECADOS.
FIN

UNA BARBA DE SARGENTO

BÚSQUEME AL SARGENTO KRÜGER, SOLDADO.
SÍ, TENIENTE.
Y DÍGALE QUE SE AFEITE. VAN A CONCEDERLE LA CRUZ DE HIERRO Y SE LA IMPONDRÁ EL JEFE DE LA DIVISIÓN. DEBE ESTAR PRESENTABLE.
PERO LA RECOMENDACIÓN DEL JEFE DE SECCIÓN CAYÓ EN EL VACÍO.
¿CÓMO? ¿NO LE DIJERON QUE SE AFEITARA?
SÍ, MI TENIENTE.
PERO LA BARBA ES COMO UN TERMÓMETRO QUE ME INDICA CUÁNDO VA A HABER JALEO. Y HOY ME PICA BASTANTE.

¿QUÉ TONTERÍA ES ESA? ¡AFÉITESE INMEDIATAMENTE, ANTES DE QUE LLEGUE EL GENERAL!
PERO, TENIENTE, ESE PICOR PRESAGIA QUE...
¡CÁLLESE Y OBEDEZCA!
ENTRETANTO, EN LA ESPESURA DEL BOSQUE...
¿CUÁNDO ATACAMOS A LOS ALEMANES, CAPITÁN?
PRONTO.
CUANDO LOS NUESTROS INICIEN EL CONTRAATAQUE, INTERVENDREMOS NOSOTROS Y ANIQUILAREMOS A ESA COMPAÑÍA ENEMIGA.

EN AQUEL MOMENTO...
...SE INICIÓ EL CONTRAATAQUE RUSO..
Y EN RETAGUARDIA...
¡YA ESTÁ ARMADA!
LAS TROPAS INFILTRADAS EN LA ESPESURA ATACARON TAMBIÉN...
¡YA LO DECÍA YO! ¡MI BARBA NUNCA ME ENGAÑA!

... IRRUMPIENDO INESPERADAMENTE EN EL CAMPAMENTO PROVISIONAL.
¡VAMOS, GANDULES! ¡VENID A RECIBIR EL "RANCHO"!

PRONTO SE LLEGÓ AL CUERPO A CUERPO.

EL SARGENTO KRÜGER SE DEFENDÍA VALEROSAMENTE.
¡VEN AQUÍ, GUAPITO!
¿VES? ¡VALE MÁS UN CULATAZO EN LA TRIPA QUE UN BAYONETAZO!
Y TÚ NO LLORES, PORQUE TAMBIÉN HABRÁ PARA TI.
LOS ALEMANES ACABARON DOMINANDO LA SITUACIÓN.

SARGENTO, TU-VO USTED RAZÓN. ¿SIGUE PICÁNDOLE LA BARBA?
SÍ, SEÑOR.
ESO QUIERE DECIR QUE EL JA-LEO NO SE HA ACA-BADO AÚN.
¡SERÍA EL COLMO! ¡SU BARBA CONVERTIDA EN UN ORÁCULO! ¡JA, JA!
LA RISA DEL TENIENTE FUE CORTADA EN SECO.
TENIENTE BLUCHER, AQUÍ TIENE UNA ORDEN DEL ESTADO MAYOR.

¡CARAMBA! ¡NOS MANDAN OTRA VEZ AL FRENTE!
¿QUÉ? ¿SE HA CONVENCIDO?
LA FAMA DE KRÜGER Y SU BARBA FUE EXTENDIÉNDOSE. EN TODO EL FRENTE Y EN RETAGUARDIA SE HABLABA DE ELLA.
EL PRIMER DÍA EN EL FRENTE, ¿EH, MUCHACHO?
SÍ, MI SARGENTO.
Y SUPONGO QUE TIENES MIEDO. YO TAMBIÉN LO TUVE, A PESAR DE SER EL SARGENTO KRÜGER, CONOCIDO EN TODO EL FRENTE.
¿CÓMO? ¿USTED?...
¿EL SARGENTO DE LA BARBA ADIVINADORA? ¡VAYA! SEGURO QUE CON USTED NO TENDRÉ MIEDO.
VEO QUE ES CIERTA LA FAMA DE MI BARBA.
DESDE LUEGO, LO ES.

DICEN QUE PREDICE USTED SI BOMBARDEARÁN, SI LLOVERÁ, SI ATACAREMOS Y HASTA CUÁNDO VA A SER NECESARIO APRETARSE EL CINTURÓN HASTA EL OJAL DEL HAMBRE.
BUENO, TAL VEZ EXAGERAN UN POCO, RIHTER, PORQUE... ¡PRONTO, FUERA!
LOS PROYECTILES DE LA ARTILLERÍA PESADA RUSA COMENZARON A CAER.
¡NO QUIERO MORIR! ¡QUIERO VOLVER AL REFUGIO!
CALMA, CHICO. ESTO NO ES NADA.
UN PROYECTIL ESTALLÓ CERCA DE ELLOS.
SI NO LE "TRANQUILIZO" ES CAPAZ DE COMETER UN DISPARATE.

KRÜGER TUVO QUE RECURRIR A MEDIOS CONTUN-DENTES.
VAMOS, DES-PIERTA... SI HA SIDO SÓLO UNA BROMA...
KRÜGER TRATABA DE REANIMAR AL POBRE MUCHACHO CUANDO...
ZZZZZZZZZZZZ
...DE PRONTO, SE OYÓ UN PENETRANTE SILBIDO.

UN PROYECTIL CAYÓ EN EL MISMO CENTRO DE LA TRINCHERA.

¡TENGO MIEDO, SARGENTO!
CÁLMATE, MUCHACHO.
MI BARBA LO ADIVINA TODO... Y ME DICE QUE ACABARÁS SIENDO UN VALIENTE.
¿USTED CREE? A MÍ ME PARECE QUE NO...
¡SILENCIO! ¡MI BARBA NUNCA ME ENGAÑA. YA LO VERÁS.
KRÜGER Y RIHTER VOLVIERON AL REFUGIO.
MIRA CÓMO HA QUEDADO. ¿TE DAS CUENTA DE POR QUÉ TE HICE SALIR?
¡SU BARBA LO ADIVINÓ!
TAL VEZ... PERO ME AYUDÓ LA EXPERIENCIA.

PASARON VARIAS SEMANAS.
EL SARGENTO KRÜGER, CON DOS SOLDADOS, RIHTER Y WOELICK, SALÍAN DE PATRULLA.
¿QUÉ TAL ESOS ÁNIMOS, RIHTER?
BIEN, SARGENTO. ¿SE HA AFEITADO HOY?
SÍ. LA BARBA NO ME PICABA.
POR OTRA PARTE, NUESTRA MISIÓN NO PUEDE SER PELIGROSA. ES DEMASIADO SENCILLA. TENEMOS QUE RECORRER LA PARTE DE PUEBLO QUE ABANDONARON AYER LOS RUSOS.
NINGÚN INCIDENTE TURBÓ LA TRANQUILIDAD, HASTA QUE...
¡EH! ¡HE OÍDO RUIDO!

¿SEGURO, RIHTER? ¿NO SERÁN TUS NERVIOS?
¡NO, TE LO ASEGURO!
SARGENTO, RIHTER HA OÍDO RUIDO EN UNA CASA.
PUES VAMOS ALLÁ.
KRÜGER, RIHTER Y WOELICK ENTRARON EN LA CASA Y HALLARON ALGO REALMENTE INESPERADO.

¡UN NIÑO ABANDONADO!
¿VAMOS A LLEVARLE CON NOSOTROS?
NO. CORRERÍA DE UN LADO PARA OTRO SIN CONOCER EL CARIÑO DE UNA MADRE. ESO FUE LO QUE ME OCURRIÓ A MÍ, Y SÉ LO TRISTE QUE RESULTA. EL PUEBLO FUE EVACUADO AYER Y SU MADRE NO PUEDE ESTAR LEJOS.
PERO, SARGENTO... ¡SU MADRE ESTÁ CON LOS RUSOS!
YA LO SÉ. ¿Y QUÉ?
KRÜGER ORDENÓ A SUS DOS HOMBRES QUE REGRESARAN A LAS TRINCHERAS Y EMPRENDIÓ EL CAMINO HACIA LAS LÍNEAS SOVIÉTICAS.

LOS HOMBRES SE DESTROZAN ENTRE ELLOS...
...Y ESTAS INOCENTES CRIATURAS PAGAN LAS CONSECUENCIAS. ¡ES TRISTE!

A LOS DIEZ MINUTOS...
MIENTRAS NO SE LÍEN A TIROS CONMIGO...
¡MIRA! ¡UN ALEMÁN NOS HACE SEÑALES!
¿UN ALEMÁN?
HA DEJADO SUS ARMAS Y SE ACERCA. ¡TRAE UN CESTO! ¿NO ESTARÁ LOCO?
¡ALTO! ¿QUÉ ES LO QUE TRAES? ¡HABLA O...!
¡CALMA, CALMA! OS TRAIGO UN NIÑO ABANDONADO.

ES RUSO. ESTABA ABANDONADO EN EL PUEBLO. OS LO DEJO Y ME VOY, ¿EH?
ESTÁ BIEN, PERO...
EN AQUEL MOMENTO . . .
¡UN ALEMÁN! ¿LE HABÉIS CAPTURADO?
VINO VOLUNTARIAMENTE A TRAER ESTE NIÑO RUSO ABANDONADO, SEÑOR.
MUY ENTERNECEDOR. Y AHORA QUIERE VOLVER CON LOS SUYOS, ¿NO?
SÍ, TENIENTE. HA SIDO UN GESTO NOBLE, ¿NO CREE?
MUCHO . . . PUEDE IRSE. Y GRACIAS.
ES USTED UN CABALLERO, TENIENTE. MUCHAS GRACIAS.
CUANDO KRÜGER VOLVIÓ LA ESPALDA Y RECUPERÓ SUS ARMAS...

¡DIABLOS! ¡TIRAN A DAR! ¡A EVAPORARSE!
TENIENTE, ESE ALEMÁN NO MERECE...
¡CÁLLATE! ¡UN ENEMIGO ES SIEMPRE UN ENEMIGO!
KRÜGER, ILESO, SE REUNIÓ CON SUS AMIGOS.
...Y EL MUY CANALLA DISPARÓ CONTRA MÍ. ¡QUÉ COCHINO!
PERO ESPERO VOLVER A ENCONTRARLE. Y ENTONCES SE ACORDARÁ DE MÍ, AUNQUE SEA LO ÚLTIMO QUE HAGA EN ESTA VIDA. ¡NO FALTARÍA MÁS!

LOS DÍAS FUERON TRANSCURRIENDO, Y UNA MAÑANA . . .
EL SARGENTO NO SE HA AFEITADO. DEBE DE OLER A CHAMUSQUINA.
Y LA "CHAMUSQUINA" LLEGÓ EN FORMA DE ORDEN QUE LES LANZABA AL ATAQUE PARA RECUPERAR LAS POSICIONES QUE OCUPABAN LOS RUSOS.
TRAS UN LARGO CAÑONEO...
...LOS ALEMANES SE LANZARON AL ATAQUE.
¡VAMOS, CHICOS, NOS LOS MERENDAREMOS!

LA LUCHA SE DESARROLLABA YA EN LAS POSICIONES FORTIFICADAS SOVIÉTICAS.

EN UN MURO, KRÜGER VIO SOBRESALIR UN FUSIL.
¡BAH! SU PROPIETARIO DEBE DE ESTAR MUERTO.
SE TRAGÓ EL ANZUELO COMO UN NOVATO. AHORA VERÁS, ALEMÁN...
ÁGILMENTE, KRÜGER ESQUIVÓ EL PROYECTIL Y DISPARÓ A SU VEZ.
¡PUES NO ESTABA MUY MUERTO!
LA INFALIBLE PUNTERÍA DE KRÜGER DIO BUENA CUENTA DEL RUSO.
¡PERO SI ES MI AMIGO, EL OFICIAL RUSO DEL OTRO DÍA!
LA TRAICIÓN NUNCA DA BUENOS RESULTADOS. TARDE O TEMPRANO, ACABA PAGÁNDOSE UN ALTO PRECIO POR ELLA.

LO QUE SIENTO ES QUE ESE TIPEJO ME AGUJEREÓ EL MACUTO Y LA NAVAJA. ¿CON QUÉ ME AFEITARÉ AHORA?
PUES TENGO QUE HACERME CON UNA SEA COMO SEA.
¡UN MACUTO ABANDONADO! TAL VEZ...
¡UNA NAVAJA! ¡Y ES MUY BONITA!

AJÁ . . . Y RECIÉN AFILADA . VOY A PROBARLA .

KRÜGER SE AFEITÓ. APENAS HABÍA ACABADO DE HACERLO, UNA BALA PERDIDA FUE A ENCONTRARSE CON SU ESPALDA.
¡AH!
POR PRIMERA Y ÚLTIMA VEZ, EL SARGENTO KRÜGER SE HABÍA AFEITADO A DESTIEMPO.
FUE EL FIN DE AQUEL HOMBRE RUDO, PERO DE CORAZÓN NOBLE Y TIERNO . . .
. . . QUE JAMÁS OLVIDÓ SU CONDICIÓN HUMANA.
QUIZÁ NOS CONTEMPLA AHORA DESDE LAS ALTURAS Y PIENSA QUE YA EMPIEZA A SER TIEMPO DE QUE LOS HOMBRES ENCUENTREN POR FIN LA VERDADERA PAZ.
FIN

BOIXCAR

OBRAS COMPLETAS

Una moderna y cuidada presentación para una colección famosa:

HAZAÑAS BÉLICAS

Una ocasión única para coleccionar toda la obra de este genial dibujante y guionista, iniciador de esta gran serie de relatos bélicos.

En cada volumen, se insertan varios títulos completos hasta un total de 80 páginas.

En el próximo número podrá leer los siguientes episodios:

16

EL SEÑOR BAZOOKA
EL INFIERNO VERDE
BAJO EL CIELO DE COREA

EDICIONES TORAY, S. A.

12 PESETAS